

TRIBUNALE DI AREZZO

ESECUZIONI IMMOBILIARI

N° 155/2021+185/2021 R.G.E.

ALLEGATO N° 4/a2

COMUNE DI MARCIANO DELLA CHIANA (AR)

RILIEVO METRICO DEGLI IMMOBILI

scala 1:100

- Fog. 11- Part. 368 - Subalterno 1

- *ABITAZIONE autorizzata con*

*C. Edilizia n°47 del 15.09.97 e Variante in corso d'opera*

*con D.I.A. del 11.08.1998 - Prot. 4805.*

STATO SOVRAPPOSTO, tra l'autorizzato e l'attuale

OPERE AUTORIZZATE

DIFFORMITA' PRESENTI RILEVATE, realizzate senza autorizzazioni.

L'esperto incaricato:

Arch. Marco Vagnoni

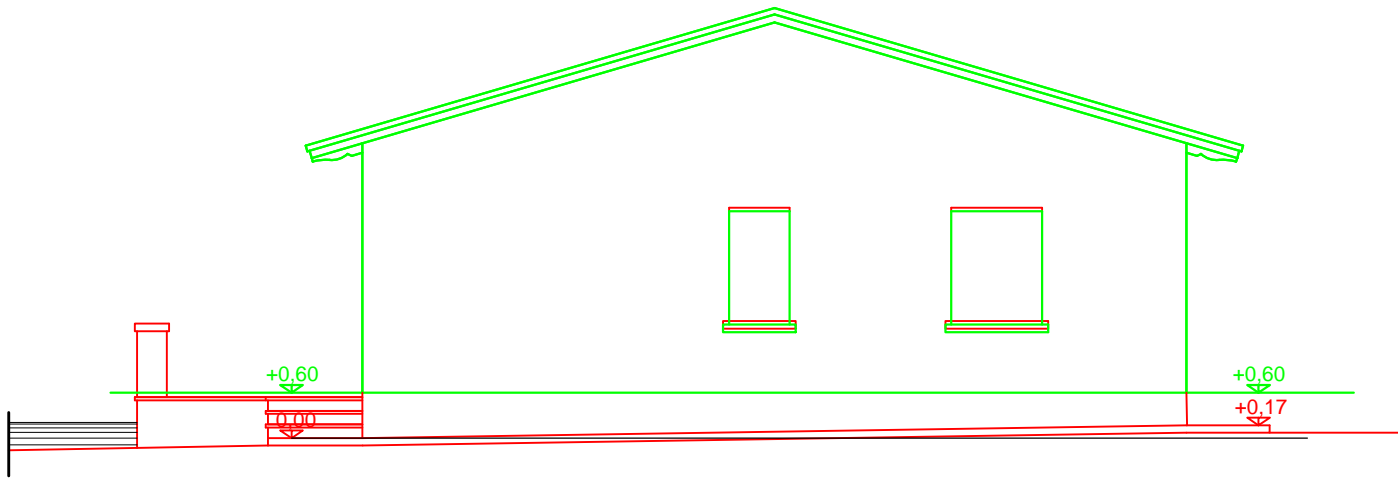
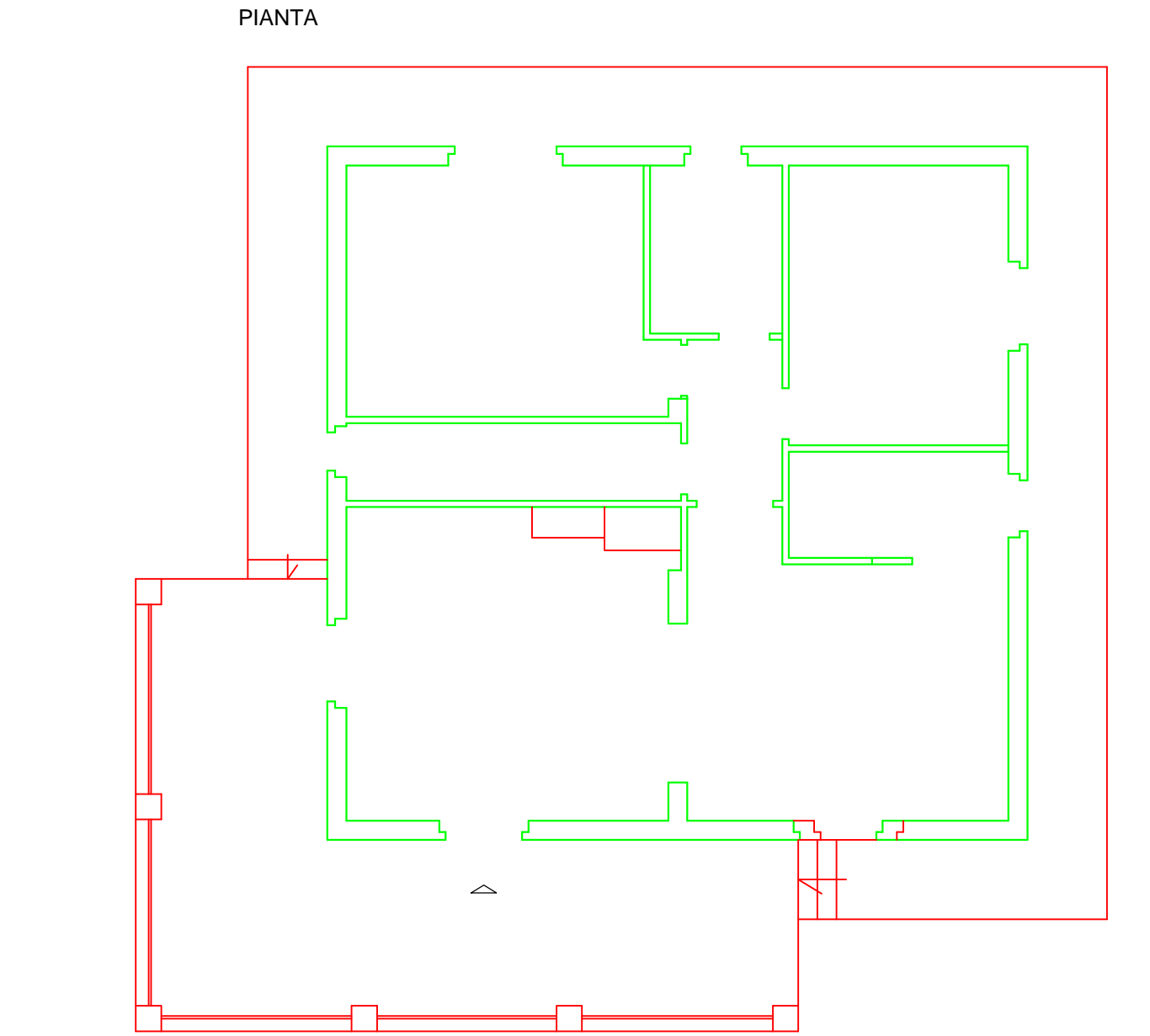

PROSPETTO NORD

- OPERE AUTORIZZATE
- DIFFORMITA' PRESENTI RILEVATE, realizzate senza autorizzazioni.

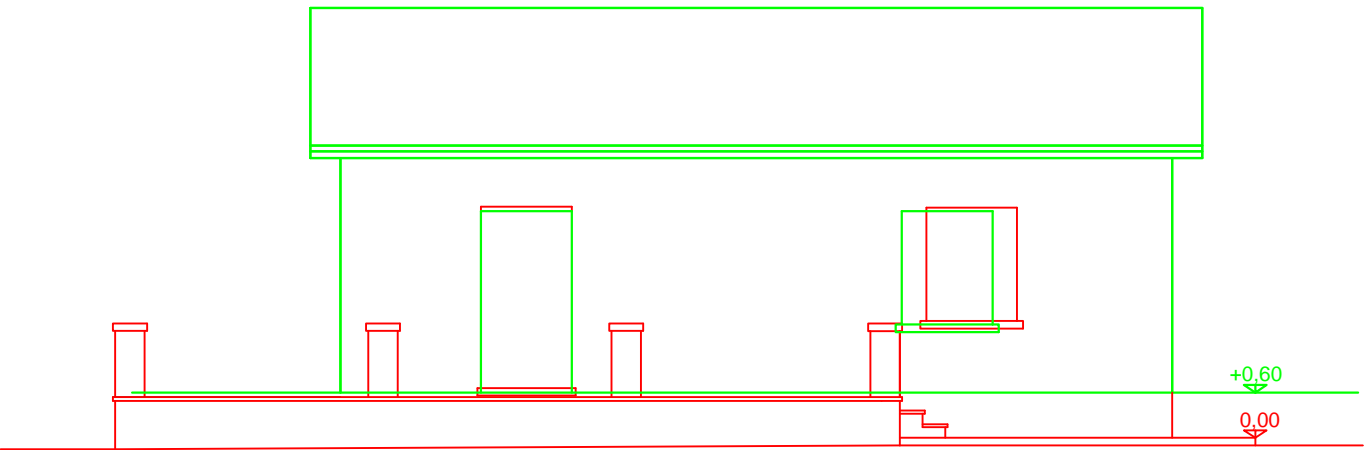

PROSPETTO EST

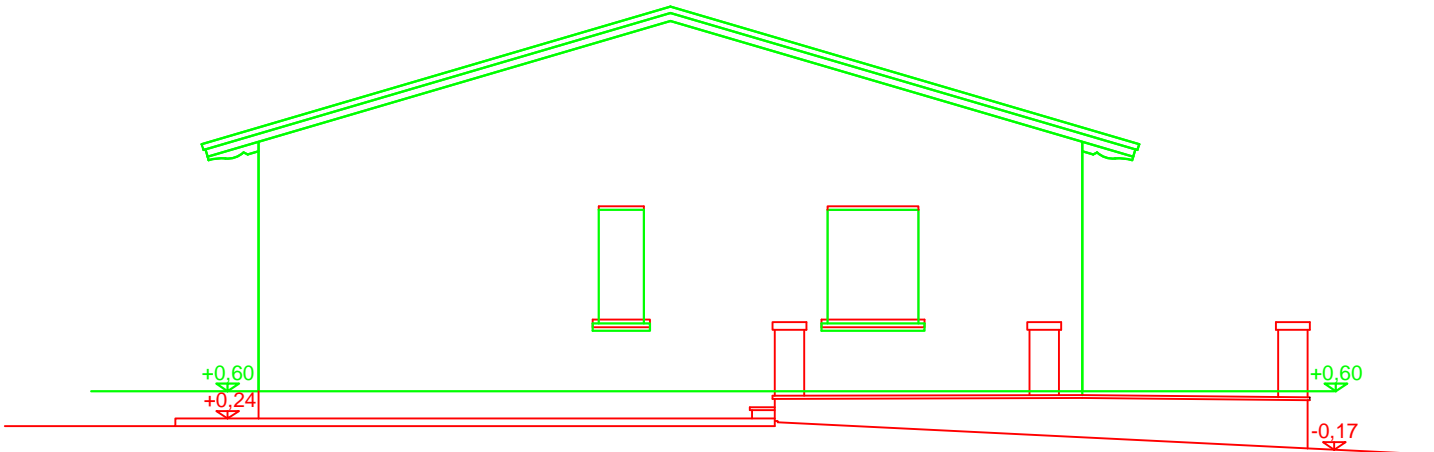

PROSPETTO SUD

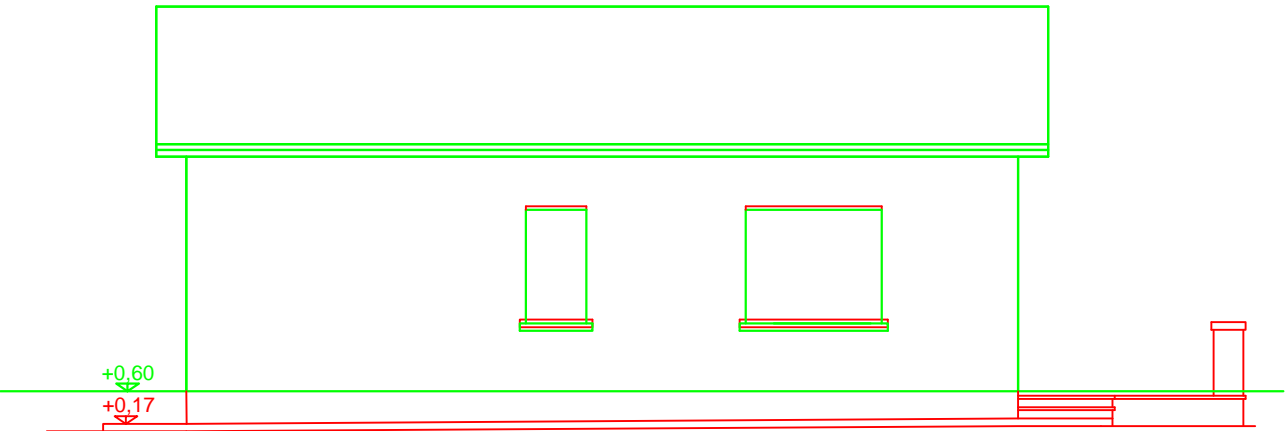

PROSPETTO OVEST